

## Votre logiciel de paie Berger-Levrault

### C'est la gestion de votre paie mensuelle :

Conforme avec la législation par une mise à jour automatique, via internet, pour répondre aux évolutions légales. Mise à jour en direct des taux de cotisations, des différentes primes et constantes de calcul des paies.

### C'est une intégration automatique vers votre comptabilité :

Création et attache automatique des pièces justificatives, bulletins de paie et état des caisses de charges, en annexe de vos mandats.

### C'est une analyse et des indicateurs :

Le module 'décisionnel' de la paie, vous permet à tout moment, de sortir des statistiques, sur différents axes d'analyse (service, masse salariale, charges patronales, etc.) exportable directement sous un tableur, ou sous un format de présentation.

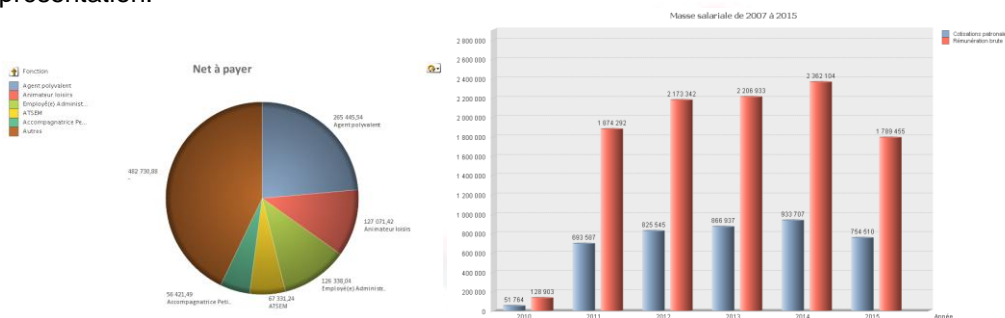

### C'est une perspective budgétaire :

Vous pouvez effectuer des simulations, afin d'établir une prévision budgétaire, en prenant en compte des évolutions de carrière ou d'emploi.

	Scolaires 810				Mes. Expt. 99				Rég. 99			
Totaux	279444,75	0,00	0,00	2744,75	0,00	0,00	161101,37	64007,76	0,00	0,00	4885,71	0,00
64111	17303,96	0,00	0,00	220,59	0,00	0,00	39353,43	0,00	0,00	0,00	3051,66	0,00
64112	5155,47	0,00	0,00	0,00	0,00	0,00	908,45	0,00	0,00	0,00	4,12	0,00
64118	22845,43	0,00	0,00	285,20	0,00	0,00	3286,91	0,00	0,00	0,00	316,96	0,00
6451	126327,22	0,00	0,00	382,00	0,00	0,00	33689,19	6591,36	0,00	0,00	552,79	0,00
8332	1732,74	0,00	0,00	11,40	0,00	0,00	359,80	196,76	0,00	0,00	15,01	0,00
8338	1007,64	0,00	0,00	6,84	0,00	0,00	338,09	118,65	0,00	0,00	9,00	0,00
6463	62963,60	0,00	0,00	721,24	0,00	0,00	4568,02	12563,16	0,00	0,00	940,53	0,00
64832	0,00	0,00	0,00	0,00	0,00	0,00	0,00	0,00	0,00	0,00	0,00	0,00
6454	10550,42	0,00	0,00	0,00	0,00	0,00	7165,55	0,00	0,00	0,00	6,00	0,00
6331	1915,97	0,00	0,00	0,00	0,00	0,00	0,00	0,00	0,00	0,00	0,00	0,00
6336	8632,13	0,00	0,00	57,47	0,00	0,00	2821,41	991,65	0,00	0,00	75,64	0,00
631	0,00	0,00	0,00	0,00	0,00	0,00	0,00	0,00	0,00	0,00	0,00	0,00
64131	164949,95	0,00	0,00	0,00	0,00	0,00	111961,51	0,00	0,00	0,00	0,00	0,00
64138	0,00	0,00	0,00	0,00	0,00	0,00	0,00	0,00	0,00	0,00	0,00	0,00
64156	0,00	0,00	0,00	0,00	0,00	0,00	0,00	0,00	0,00	0,00	0,00	0,00
6417	0,00	0,00	0,00	0,00	0,00	0,00	0,00	0,00	0,00	0,00	0,00	0,00
6457	0,00	0,00	0,00	0,00	0,00	0,00	0,00	0,00	0,00	0,00	0,00	0,00
6531	0,00	0,00	0,00	0,00	0,00	0,00	0,00	0,00	0,00	0,00	0,00	0,00

### C'est une gestion des plannings et des absences :

Vous pouvez établir les plannings de votre personnel et suivre les congés, et les différentes absences de vos agents (RTT, maladie, etc.)



## Votre logiciel de paie avec l'Association des maires

C'est une assistance permanente par Hotline, mail et par télémaintenance.

C'est en fin d'année la possibilité d'adhérer au service à la carte pour la réalisation de votre N4DS.

**Vous ne connaissiez pas toutes ces fonctionnalités, vous voulez les approfondir, vous avez des questions, n'hésitez pas à nous contacter.**

